Instytut Meteorologii i Gospodarki Wodnej - Państwowy Instytut Badawczy
Biuro Prognoz Meteorologicznych w Poznaniu
60-594 Poznań ul. Dąbrowskiego 174 /176
tel: 61 8495150
email: meteo.poznan@imgw.pl
www: www.imgw.pl

Zasięg ostrzeżenia w województwie

Silny wiatr

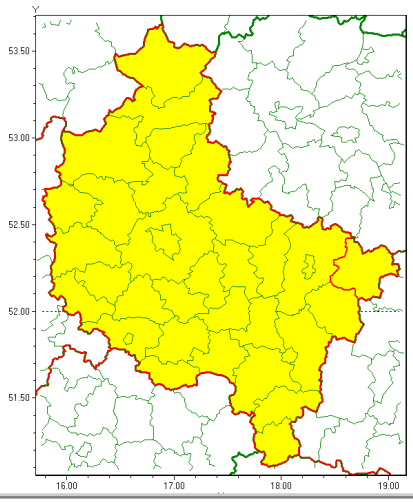

Ostrzeżenie meteorologiczne Nr 18	
Nazwa biura	IMGW-PIB Biuro Prognoz Meteorologicznych w Poznaniu
Zjawisko/stopień zagrożenia	Silny wiatr/ 1
Obszar	województwo wielkopolskie **powiat kolski**
Ważność	od godz. 12:00 dnia 12.03.2020 do godz. 18:00 dnia 12.03.2020
Przebieg	Przewiduje się wystąpienie silnego wiatru o średniej prędkości od 35 km/h do 45 km/h, w porywach do 90 km/h z zachodu. Z prawdopodobieństwem 30% lokalnie mogą wystąpić porywy wiatru do 100 km/h.
Prawdopodobieństwo wystąpienia zjawiska(%)	85%
Uwagi	Ze względu na sytuację dynamiczną istnieje możliwość podwyższenia stopnia ostrzeżenia.
Dyżurny synoptyk IMGW-PIB	Piotr Szewczak
Godzina i data wydania	godz. 20:43 dnia 11.03.2020
SMS	IMGW-PIB OSTRZEGA: WIATR/1 wielkopolskie/kolski od 12:00/12.03 do 18:00/12.03.2020 prędkość do 45 km/h, porywy do 90 km/h, W, ryzyko30%, porywy 100 km/h.

Opracowanie niniejsze i jego format, jako przedmiot prawa autorskiego podlega ochronie prawnej, zgodnie z przepisami ustawy z dnia 4 lutego 1994r o prawie autorskim i prawach pokrewnych (dz. U. z 2006 r. Nr 90, poz. 631 z późn. zm.).
Wszelkie dalsze udostępnianie, rozpowszechnianie (przedruk, kopiowanie, wiadomość sms) jest dozwolone wyłącznie w formie dosłownej z bezwzględnym wskazaniem źródła informacji tj. IMGW-PIB.